

CAPS La Pintora # 2

Año: 2019



Contacto: Marbely Delgado

Cargo: Vocal

Celular:

Ubicación: León

Municipio: León

Comunidad:

Dirección: Antigua desmotadora OLENISA 500 varas al este (Comunidad La Pintora)..



Contacto: Wiston Amador

Cargo: Fiscal

Celular:

Ubicación: León

Municipio: León

Comunidad:

Dirección: Antigua desmotadora OLENISA 500 varas al este (Comunidad La Pintora)..

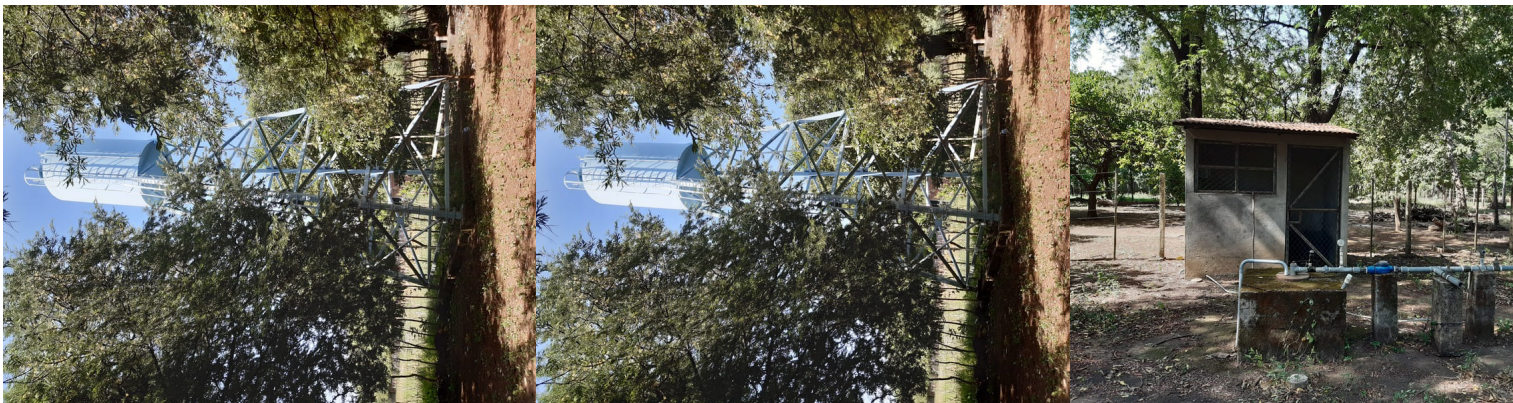

Contacto: Edipcia Niño

Cargo: Tesorera

Celular:

Ubicación: León

Municipio: León

Comunidad:

Dirección: Antigua desmotadora OLENISA 500 varas al este (Comunidad La Pintora)..



Contacto: Magdalena Escoto

Cargo: Secretaría

Celular:

Ubicación: León

Municipio: León

Comunidad:

Dirección: Antigua desmotadora OLENISA 500 varas al este (Comunidad La Pintora)..



Contacto: Arellys Soto

Cargo: Presidenta

Celular: 7827-9536 T

Ubicación: León

Municipio: León

Comunidad:

Dirección: Antigua desmotadora OLENISA 500 varas al este (Comunidad La Pintora)..

Datos de constitución

Nombre del presidente: Daniel Urbina Rodriguez

Sexo: Hombre

Fecha nacimiento: 1 de Enero de 1981

Fecha constitución del caps: 1 de Enero de 2016

Fecha de registro municipal: 20 de Agosto de 2017

Registro aval: Certificado de Registro Municipal, Inscripción en el Registro Central de Proveedores de Servicios de Agua Potable y Saneamiento, Aval de INAA

Tipo sistema agua: Mini acueducto por bombeo eléctrico comercial (MABE-EC)

Cantidad de tomas: 80

Cantidad de familias: 80

Personas beneficiarias: 400

Estructuras

- Asamblea general de pobladores
- Junta Directiva

Nombres de estructuras de apoyo

0

Cargos junta directiva

- Presidente
- Vocal
- Secretario
- Tesorero
- Fiscal

Junta directiva mujer

- Vocal
- Secretario
- Fiscal

Documentos caps

- Estatutos
- Reglamento
- Acta constitutiva
- Certificado de registro del CAPS
- Plan de trabajo
- Libro de Acta
- Libro Diario
- Registro de Usuarios

JD ayuda economica

- Otros

Personal ayuda economica

- Bombero

Personal mujer

Composición de las estructuras del caps

Mujeres asamblea general	Hombres asamblea general	Mujeres junta directiva	Hombres junta directiva	Mujeres administracion	Hombres administracion	Mujeres comisiones apoyo	Hombres comisiones apoyo
15	10	4	1	0	0	0	0

Funciones del CAPS

Cuáles de las siguiente funciones desempeñadas por la jd del caps

- Convocar a reuniones para tratar asuntos relativos al acueducto
- Velar por el buen funcionamiento del servicio
- Autorizar o suspender los servicios domiciliarios
- Recaudar y administrar los fondos provenientes de tarifas del servicio y otros ingresos
- Fomentar el uso adecuado del sistema de agua
- Vigilar y proteger las fuentes de abastecimiento de agua
- Contratar el personal necesario para la operación y mantenimiento del sistema de agua
- Rendir informe de funcionamiento del CAPS

Ingresos del caps

- Pago de tarifa

Principales gastos del caps

- Gasto de operaciones
- Gasto de mantenimiento
- Gastos de personal

El patrimonio del CAPS

Patrimonio CAPS

- Sistema de distribución del agua
- Pozo
- Pila, Tanque y Torre

El caps paga impuestos

- No paga impuestos

Tarifa diferenciada por la energia electrica

- No

Razones:

No se ha gestionado

Estimación del valor Patrimonio del CAPS

Patrimonio	Monto
Sistema distribución del agua	400000.0
Pozo	600000.0
Pila, tanque y torre	500000.0

Asistencia técnica del CAPS

OPCION	REGLAMENTO	LEY 722	EDUCACION	AGUA SANEAMIENTO	MANEJO FINANCIERO	MANEJO ADMINISTRATIVO	OTROS
ALCALDIA	✓	✓	x	x	x	x	x

Asistencia a los modulos de capacitación

Modulos	Asistio
Uso Estratégico de las TICS	✓
Marco Legal de Aguas Nacionales	✓
Controles básicos de los recursos de un CAPS	✓
Manejo de Sistemas de Agua	✓
Gestión Integral de Recursos Hídricos	✓
Rendición de Cuentas en la Gestión del Agua	✓
Brechas de Género	✓

Análisis FODA CAPS

	Aspectos Positivos	Aspectos Negativos
Internos	<p>Fortalezas</p> <p>- La comunidad La Pintora # 2 cuenta con agua potable las 24 horas del día. - El sistema de agua se encuentra funcionando de manera satisfactoria. -</p>	<p>Oportunidades</p> <p>- Fortalecimiento de capacidades de la Junta Directiva. - Desarrollar acciones de mantenimiento al sistema de agua. - Mejoramiento del cercado perimetral donde se ubica el pozo.</p>
Externos	<p>Debilidades</p> <p>- Cuentan con pocos recursos económicos para atender las demandas de mantenimiento o cambios en el sistema de agua potable. - No se dispone de cuenta de ahorro a nombre del CAPS. - Un porcentaje de usuarios se encuentran en mora de pagos. - Poco apoyo y participación de los usuarios en asambleas del CAPS. - El vocal de la Junta Directiva no apoya activamente las actividades del CAPS. - Los miembros de la Junta Directiva trabajan fuera de la comunidad y disponen de tiempo limitado.</p>	<p>Amenazas</p> <p>- Que se dañe el motor, bomba y el CAPS no cuente con recursos para reponerla. - Alto costo del servicio de energía eléctrica. - Que la fuente de agua se seque producto del cambio climático y fenómenos actuales.</p>